联美控股
LUENMEI QUANTUM

2019 环境、社会与治理报告

联美量子股份有限公司

我们始终相信：我们提供温暖，但我们能做的还有更多。

温暖，它无声无息，但可见于你我脸上洋溢的笑容中；它无形无色，但可见于碧海蓝天青山绿水间。

绿色，是生命力的象征，是大自然的底色，也是人们对美好和谐生活的向往。

绿色发展，是长远的发展观，是普世的价值观，更是每位地球公民的责任观。

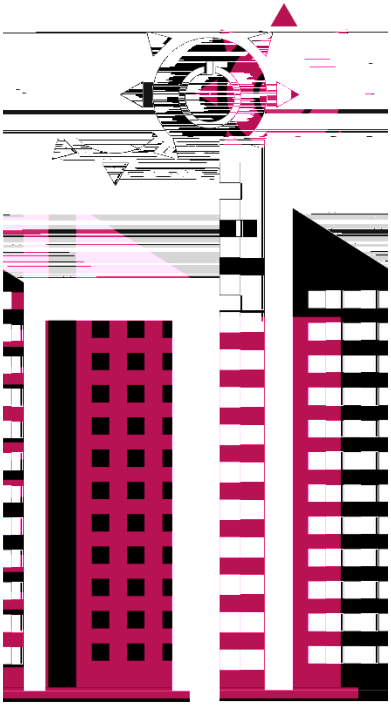

12 负责任
消费和生产
17 促进目标实现的
伙伴关系

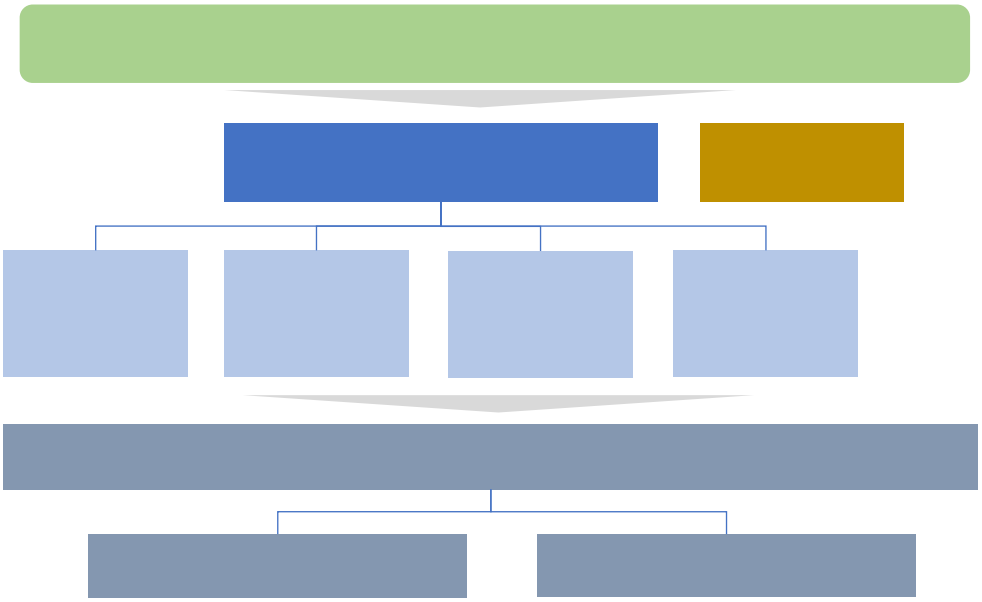

浑南热力“重温誓言 唱响红歌”党日活动

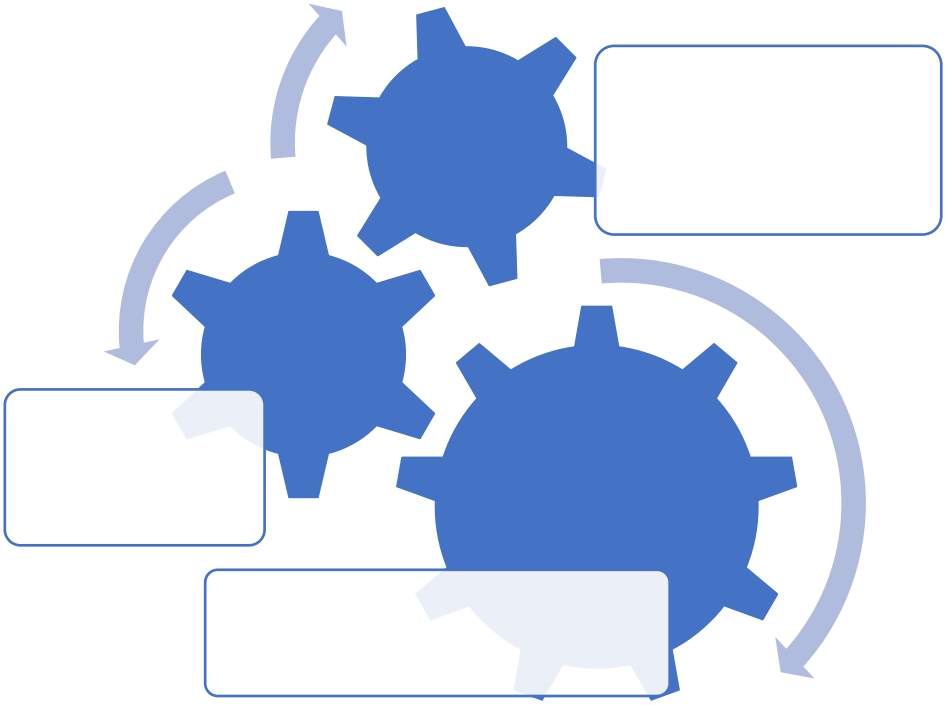

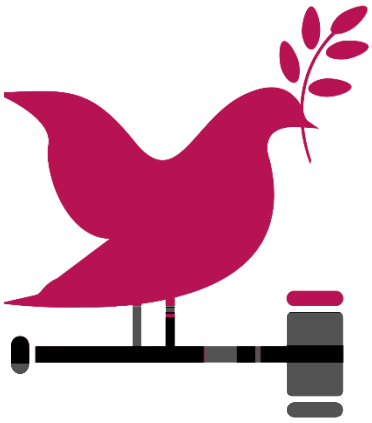

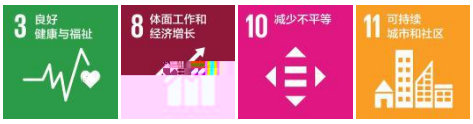
3 良好
健康与福祉
8 体面工作和
经济增长
10 减少不平等
11 可持续
城市和社区

沈阳市
摄影作品联展

12 02 2015

聚安集团

沈阳浑南热力有限责任公司员工家属参观日主题活动

城市管理惠万家
城市卫生靠大家

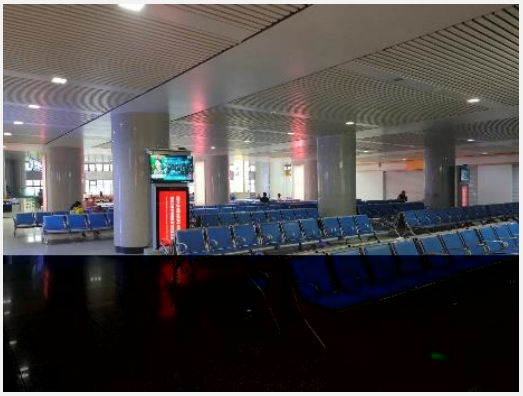

2 检票口
Ticket Check
3 检票口

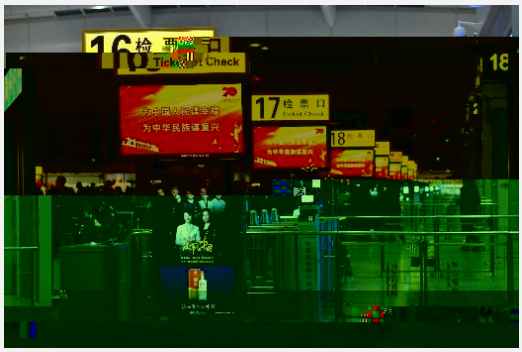
17 检票口

14 检票口
Ticket Check
16B